



PERÚ

Ministerio  
de Desarrollo Agrario  
y Riego**FICHA TÉCNICA REFERENCIAL DE IDENTIFICACIÓN DE PUNTO CRÍTICO EN EL SECTOR PEDRO GALVEZ, DISTRITO DE PEDRO GALVEZ, PROVINCIA DE SAN MARCOS, DEPARTAMENTO DE CAJAMARCA****PROPUESTA TECNICA:** LIMPIEZA, DESCOLMATACIÓN Y CONFORMACIÓN DE DIQUE CON ENROCADO EN LA MARGEN DERECHA DEL RIO CASCASEN, SECTOR PEDRO GALVEZ, DISTRITO DE PEDRO GALVEZ, PROVINCIA DE SAN MARCOS, DEPARTAMENTO DE CAJAMARCA**1. UBICACIÓN:**

AAA

MARAÑÓN

ALA

CRISNEJAS

Fecha

21/08/2024

**1.1. Ubicación política**

Departamento

CAJAMARCA

Provincia

SAN MARCOS

Distrito

PEDRO GALVEZ

Sector

Cercado  
Pedro  
Gálvez**1.2. Ubicación hidrográfica**

Unidad hidrográfica

CUENCA CRISNEJAS

Cuerpo de agua

RIO CASCASEN

**1.3. Ubicación geográfica - Coordenadas UTM (Dátum: WGS 84)**

Descripción	Inicial			Final			Margen	Observación
	Norte (Y):	Este (X):	Zona	Norte (Y):	Este (X):	Zona		
Descolmatación	9,188,022.15	813,443.07	17 M	9,187,760.79	812,048.28	17 M		
Tramo 01 - MD	9,188,022.15	813,443.07	17 M	9,187,916.96	813,046.68	17 M	DERECHA	
Tramo 02 - MD	9,187,894.66	812,897.25	17 M	9,187,824.05	812,476.33	17 M	DERECHA	
Tramo 03 - MD	9,187,816.98	812,368.76	17 M	9,187,760.79	812,048.28	17 M	DERECHA	

**2. EVALUACIÓN DE LA ZONA EXPUESTA:****2.1 Tipo de peligro**

inundacion

☒

flujo de detritos

☐

erosion fluvial

☒**2.2. Nivel de Peligro**

Alto

☒

Muy Alto

☐**2.3. Geología**

El tramo identificado, se establece en la margen derecha del rio Cascasen, donde el tipo de suelo encontrado es limoso arenoso y gravoso, que presenta erosión fluvial, que afecta los suelos en la margen derecha en el tramo identificado. El cauce del rio Cascasen el tramo crítico tiene una pendiente de 0,5 a 1,5% aproximadamente, tiene un ancho variable que oscila entre 30 a 40 m, la parte central se encuentra colmatado con bolonería y canto rodado. En el año 2022 las aguas han rebasado la defensa natural inundando terrenos de cultivo, destrucción de vías de comunicación y canal de riego.

En el río cascasen, presenta una topografía con predominancia de terrazas, que se hacen estrechas ligeramente en los conos, en la siguiente imagen se aprecia el mapa geológico del cuadrángulo 16-G. de la carta nacional.

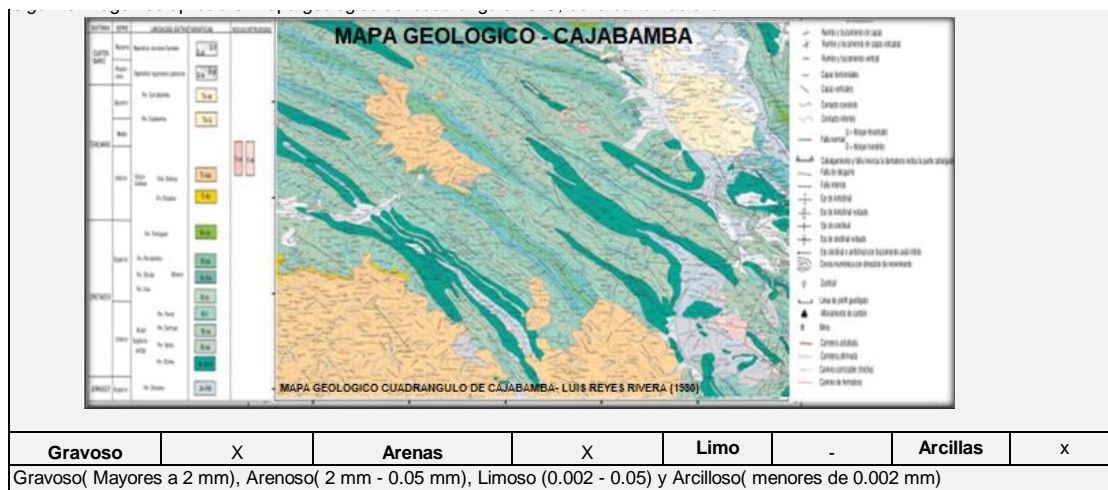

#### 2.4. Hidrología

El cauce del río Cascasen en este punto se encuentra totalmente colmatado con material de arrastre, canto rodado, en una altura promedio de 0.80 m, así también podemos observar un ensanchamiento del cauce producto de la colmatación del mismo. El caudal en el momento de la identificación de los puntos críticos fue de 2.5 m<sup>3</sup>/s (época de estiaje) y en épocas de avenidas se incrementa a mas de 400 m<sup>3</sup>/s, tiene una pendiente de 0.15 % (según estudio de delimitación de faja marginal del río Crisnejas), no existe obras de defensa ribereña anterior. En esta zona los anchos del cauce oscilan entre 80 metros y 180 metros

Con respecto a las inundaciones, estas se dieron en años anteriores por efecto de las intensas presipitaciones en la parte alta de la cuenca, el cual originaron el incremento de caudal del río Crisnejas en mas de 40 m<sup>3</sup>/seg, lo que causó desaparicion de terrenos agrícolas en produccion, inundacion de los sectores adyacentes, daños a la infraestructura hidráulica del canal S/n , así como asentamientos humanos.

Es un fenómeno que se presenta en menor grado de intensidad en las planicies a lo largo del río Cascasen. Las principales causas de su ocurrencia son el incremento brusco de las escorrentías en la temporada de lluvias (Enero - Marzo) y las variaciones de su dinamica fluvial. Por lo que que la erosión tiene efectos a las riberas naturales verticales de dicha fuente.

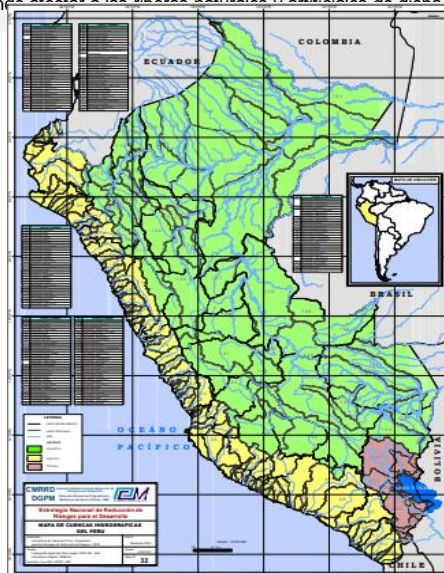

#### 2.5. Elementos expuestos:

En la zona de intervención, se identificaron los siguientes elementos expuestos:

Nº de Habitantes	Nº de Viviendas	Tipo	Nº de I.E.P./I.E.S	Nombre	Centro s de Salud	Nombre	Otros	Nombre
2500	410	Material rustico	1	inicial	1	Posta Medica	1	
			2	Primaria				

En la zona intervenida del río Cascasen, se ha identificado las siguientes áreas productivas e infraestructuras relacionadas:

Área Total (ha)	Cultivos	Área (ha)	Total cabezas de Ganado	Clase	Nº	Infraestructura afectada	Nombre	Cantidad	Longitud (m)
500.00	Maiz		-	Vacunos	100	Bocatomas	-	-	-
	Frutales			Ovinos	0	Canales			
	Alfalfa			Camelidos	-	Puentes			
	Otros	500		Equinos	-	Carreteras	camino vecinal	1	400
	-	-		Porcinos		Redes Electricas	-	-	-
	-	-		otros	-	Servicios de agua y desagüe	-	-	-

### 3. PROPUESTA TECNICA:

#### 3.1.-Estructural

Tipo	Unidad de medida	Cantidad	Descripción de la propuesta	Observaciones
DIQUE ENROCADO	km	1.21	Protección con enrocado, en la margen derecha del río Cascasen en una longitud de 1,210.0 m, en tres tramos correspondientes a Sector I 460.00 m, Sector I 440.00 m, Sector III en 310.00 m.	
DIQUE CON MAMPOSTERIA DE MURO DE CONCRETO	km			
MURO DE GAVIONES	km			
MURO DE CONCRETO	km			
ESPIGONES	Und.			
BOLSACRETO	Und.			
GEOBOLSAS	km			
GEOMALLAS	km			
BARRERA DINAMICA	Und.			
DIQUES TRANSVERSALES	Und.			
OTROS				

#### 3.2.- Medida No Estructural

Tipo	Unidad de medida	Cantidad	Descripción de la propuesta	Observaciones
LIMPIEZA Y DESCOLMATACION	km	1.425	1425 M DE LIMPIEZA Y DESCOLMATACION	
ROCA AL VOLTEO	km			
CONFORMACIÓN DE DIQUE CON MATERIAL PROPIO	km	1.425	1425 m de conformación de Dique con material propio en ambas márgenes	
DISIPADORES DE ROLLIZOS	Und.			
REFORESTACIÓN	Und.			

##### 3.2.1- Acciones Complementarias

Las Municipalidades conjuntamente con el apoyo del Centro de Operaciones de Emergencia Regional del gobierno regional y el Instituto de Defensa Civil - INDEC, deberán sensibilizar sobre los sistemas de alerta temprana comunitaria, mapas de evacuación, zonas seguras y ayuda humanitaria, asimismo la Autoridad Nacional del Agua debe realizar capacitaciones sobre la importancia de la delimitación de fajas marginales asociada a un ordenanza local o regional, talleres de sensibilización a la población en temas de gestión de riesgos de desastres, para que las poblaciones afectadas se encuentren preparadas a los fenómenos negativos de la naturaleza.



#### 4. ESQUEMA DE PROPUESTA TÉCNICA:

##### 4.1.- VISTA DE PLANTA







## 6. PANEL FOTOGRÁFICO DE ZONA VULNERABLE



FOTO 01 : En la vista se observa la margen derecha del río sin protección lo que representa un peligro por desborde



FOTO 02 : En la vista se observa el cauce del río vegetado y con bolonería en su eje

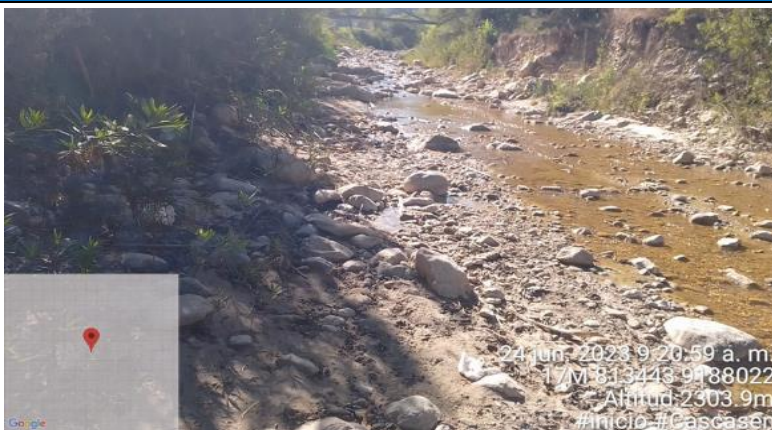

FOTO 03 : Se observa los márgenes del río, los cuales han sido erosionados y no representan protección alguna.





FOTO 04 : En la vista se observa la margen derecha del río, de material suelto próximo a erosionar debido a su conformación de material suelto



FOTO 05 : En la vista La bolonería en el cauce, material de berma erosionado



FOTO 06 : Se observa las aguas contaminadas, cauce sedimentado y con bolonería .



PERÚ

Ministerio  
de Desarrollo Agrario  
y Riego**7. PRESUPUESTO ESTIMADO:**

ITEM	DESCRIPCIÓN	UND.	METRADO	PRECIO S/.	PARCIAL S/.
<b>01</b>	<b>LIMPIEZA, DESCOLMATACIÓN (1425.00 M) Y CONFORMACIÓN DE DIQUE C/ENROCADO, L = 1210.00 m</b>				
<b>01.01</b>	<b>OBRAS PROVISIONALES</b>				<b>3,065.66</b>
01.01.01	CASETA DE GUARDIANA Y ALMACEN	m2	15.00	90.55	1,358.25
01.01.02	CARTEL INFORMATIVO DE LA ACTIVIDAD 3.60 x 4.80 m	und	1.00	1,707.41	1,707.41
<b>01.02</b>	<b>OBRAS PRELIMINARES</b>				<b>35,755.40</b>
01.02.01	MOVILIZACIÓN Y DESMOVILIZACIÓN DE MAQUINARIA	vje	2.00	8,596.80	17,193.60
01.02.02	HABILITACION DE VIAS DE ACCESO	km	0.30	6,777.50	2,033.25
01.02.03	RAMPA DE INGRESO Y SALIDA A LA ZONA DE TRABAJO	m3	240.00	5.28	1,267.20
01.02.04	TRAZO Y REPLANTEO	KM	2.64	1,775.66	4,678.86
01.02.05	CONTROL TOPOGRAFICO	Km	2.64	2,656.73	7,000.48
01.02.05	DESVÍO DEL RÍO	m	200.00	17.91	3,582.00
<b>01.03</b>	<b>MOVIMIENTO DE TIERRAS</b>				<b>756,698.12</b>
01.03.02	LIMPIEZA Y DESCOLMATACIÓN DEL CAUCE	m3	34,200.00	6.43	219,906.00
01.03.03	CONFORMACIÓN DE DIQUE CON MATERIAL PROPIO	m3	34,200.00	6.71	229,482.00
01.03.04	EXCAVACIÓN PARA UÑA DE ENROCADO	m3	9,075.00	11.33	102,819.75
01.03.05	PERFILADO Y REFINE EN TALUD DE DIQUE	m2	20,551.64	3.44	70,697.65
01.03.06	ELIMINACIÓN DE MATERIAL EXCEDENTE	m3	10,436.25	12.82	133,792.73
<b>01.04</b>	<b>PROTECCIÓN CON ENROCADO</b>				<b>2,631,393.53</b>
01.04.01	GEOTEXTIL NO TEJIDO DE 400 GR/M2 (INCLUYE SUMINISTRO E INSTALACION)	m2	9,922.00	15.91	157,859.02
01.04.02	SUMINISTRO, TRANSPORTE Y COLOCACION DE FILTRO DE GRAVA	m3	968.00	130.94	126,749.92
01.04.03	EXTRACCIÓN DE ROCAS CON EXPLOSIVOS PARA ENROCADO	m3	15,851.00	38.74	614,067.74
01.04.04	SELECCIÓN Y ACOPIO DE ROCAS	m3	15,851.00	16.45	260,748.95
01.04.05	CARGUÍO Y TRANSPORTE DE ROCAS	m3	15,851.00	76.76	1,216,722.76
01.04.06	ACOMODO DE ROCAS EN UÑA DE ENROCADO	m3	7,260.00	19.53	141,787.80
01.04.07	ACOMODO DE ROCAS EN TALUD DE ENROCADO	m3	5,420.80	20.93	113,457.34
<b>1.05</b>	<b>FLETE TERRESTRE</b>				<b>10,000.00</b>
01.05.01	FLETE TERRESTRE	glb	1.00	10,000.00	10,000.00
	<b>COSTO DIRECTO</b>				<b>3,436,912.72</b>
	GASTOS GENERALES (10%CD)				343,691.27
	UTILIDAD (10%CD)				343,691.27
	<b>SUB TOTAL</b>				<b>4,124,295.26</b>
	IGV (18%)				742,373.15
	<b>TOTAL</b>				<b>4,866,668.41</b>
	SUPERVISIÓN (3%CD)				103,107.38
	SEGUIMIENTO Y MONITOREO (1%CD)				34,369.13
	FICHA DEFINITIVA				15,000.00
	<b>PRESUPUESTO TOTAL REFERENCIAL</b>				<b>5,019,144.91</b>

SON : CINCO MILLONES DIECINUEVE MIL CIENTO CUARENTA Y CUATRO CON 91/100 SOLES





PERÚ

Ministerio  
de Desarrollo Agrario  
y Riego

## 8. CRONOGRAMA REFERENCIAL DE LA PROPUESTA TECNICA

ITEM	ACTIVIDAD	UND.	PLAZO DE EJECUCION				PLAZO DE EJECUCION				PLAZO DE EJECUCION			
			MES 01				MES 02				MES 03			
			I	II	III	IV	I	II	III	IV	I	II	III	IV
1.00	LIMPIEZA, DESCOLMATACIÓN (1425.00 M) Y CONFORMACIÓN DE DIQUE C/ENROCADO. L = 1210.00 m													
1.01	OBRAS PROVISIONALES													
01.01.01	CASETA DE GUARDIANIA Y ALMACEN	m2												
01.01.02	CARTEL INFORMATIVO DE LA ACTIVIDAD 3.60 x 4.80 m	Und.												
1.02	OBRAS PRELIMINARES													
01.02.01	MOVILIZACIÓN Y DESMOVILIZACIÓN MAQUINARIA PESADA	vje												
01.02.02	MANTENIMIENTO Y/O HABILITACION DE VIAS DE ACCESO	Km												
01.02.03	RAMPA DE INGRESO Y SALIDA A LA ZONA DE TRABAJO	m3												
01.02.04	TRAZO Y REPLANTEO	Km												
01.02.05	CONTROL TOPOGRAFICO	km												
01.02.06	DESVÍO DEL RÍO	M												
1.03	MOVIMIENTO DE TIERRAS													
01.03.01	LIMPIEZA Y DESCOLMATACIÓN DEL CAUCE	m3												
01.03.02	CONFORMACIÓN DE DIQUE CON MATERIAL PROPIO	m3												
01.03.03	EXCAVACIÓN PARA UÑA DE ENROCADO	m3												
01.03.04	PERFILADO Y REFINE EN TALUD DE DIQUE	m2												
01.03.05	ELIMINACIÓN DE MATERIAL EXCEDENTE	m3												
1.04	PROTECCIÓN CON ENROCADO													
01.04.01	SUMINISTRO, TRANSPORTE E INSTALACION DE GEOTEXTIL NO TEJIDO	m2												
01.04.02	SUMINISTRO, TRANSPORTE Y COLOCACION DE FILTRO DE GRAVA	m3												
01.04.03	EXTRACCIÓN DE ROCAS	m3												
01.04.04	SELECCIÓN Y ACOPIO DE ROCAS	m3												
01.04.05	CARGUÍO Y TRANSPORTE DE ROCAS	m3												
01.04.06	ACOMODO DE ROCAS EN UÑA DE ENROCADO	m3												
01.04.07	ACOMODO DE ROCAS EN TALUD DE ENROCADO	m3												
1.05	FLETE TERRESTRE													
01.05.01	FLETE TERRESTRE	gib												

### ACTIVIDADES A REALIZAR PARA EL CUMPLIMIENTO DE LA PROPUESTA TECNICA REFERENCIAL

Item	Actividades	Mes 01		Mes 02		Mes 03		Mes 04
		15	30	15	30	15	30	15
1.01	FORMULACION DE FICHA							
1.02	CONTRATACION							
1.03	EJECUCION							
1.04	SUPERVISION							
1.05	SEGUMIENTO							
1.06	LIQUIDACION							

Fecha de elaboración de la ficha: 21/08/2024

**NOTA :** \* LA PRESENTE FICHA TECNICA ES REFERENCIAL, RESPECTO AL PRESUPUESTO, METRADOS, COSTOS UNITARIOS E INSUMOS; DEBIENDO SER LA FICHA TECNICA DEFINITIVA LA QUE ESTABLEZCA EL PRESUPUESTO DE LA ACTIVIDAD U OBRA.

\* LA PROPUESTA TECNICA ES REFERENCIAL Y PUEDE VARIAR DE ACUERDO AL ESTUDIO DE LA FICHA TECNICA DEFINITIVA

### PRESUPUESTO REFERENCIAL DE LA PROPUESTA TECNICA

Actividad LIMPIEZA, DESCOLMATACIÓN Y CONFORMACIÓN DE DIQUE CON ENROCADO EN LA MARGEN DERECHA DEL RIO CASCASEN, SECTOR PEDRO GALVEZ, DISTRITO DE PEDRO GALVEZ, PROVINCIA DE SAN MARCOS, DEPARTAMENTO DE CAJAMARCA

Lugar SECTOR PEDRO GALVEZ, DISTRITO DE PEDRO GALVEZ, PROVINCIA DE SAN MARCOS, DEPARTAMENTO DE CAJAMARCA  
Fecha 21/08/2024

ITEM	DESCRIPCIÓN	UND.	METRADO	PRECIO S/.	PARCIAL S/.
<b>01</b>	<b>LIMPIEZA, DESCOLMATACIÓN (1425.00 M) Y CONFORMACIÓN DE DIQUE C/ENROCADO, L = 1210.00 m</b>				
<b>01.01</b>	<b>OBRAS PROVISIONALES</b>				<b>3,065.66</b>
01.01.01	CASETA DE GUARDIANIA Y ALMACEN	m2	15.00	90.55	1,358.25
01.01.02	CARTEL INFORMATIVO DE LA ACTIVIDAD 3.60 x 4.80 m	und	1.00	1,707.41	1,707.41
<b>01.02</b>	<b>OBRAS PRELIMINARES</b>				<b>35,755.40</b>
01.02.01	MOVILIZACIÓN Y DESMOVILIZACIÓN DE MAQUINARIA	vje	2.00	8,596.80	17,193.60
01.02.02	HABILITACION DE VIAS DE ACCESO	km	0.30	6,777.50	2,033.25
01.02.03	RAMPA DE INGRESO Y SALIDA A LA ZONA DE TRABAJO	m3	240.00	5.28	1,267.20
01.02.04	TRAZO Y REPLANTEO	KM	2.64	1,775.66	4,678.86
01.02.05	CONTROL TOPOGRAFICO	Km	2.64	2,656.73	7,000.48
01.02.05	DESVÍO DEL RÍO	m	200.00	17.91	3,582.00
<b>01.03</b>	<b>MOVIMIENTO DE TIERRAS</b>				<b>756,698.12</b>
01.03.02	LIMPIEZA Y DESCOLMATACIÓN DEL CAUCE	m3	34,200.00	6.43	219,906.00
01.03.03	CONFORMACIÓN DE DIQUE CON MATERIAL PROPIO	m3	34,200.00	6.71	229,482.00
01.03.04	EXCAVACIÓN PARA UÑA DE ENROCADO	m3	9,075.00	11.33	102,819.75
01.03.05	PERFILADO Y REFINE EN TALUD DE DIQUE	m2	20,551.64	3.44	70,697.65
01.03.06	ELIMINACIÓN DE MATERIAL EXCEDENTE	m3	10,436.25	12.82	133,792.73
<b>01.04</b>	<b>PROTECCIÓN CON ENROCADO</b>				<b>2,631,393.53</b>
01.04.01	GEOTEXTIL NO TEJIDO DE 400 GR/M2 (INCLUYE SUMINISTRO E INSTALACION)	m2	9,922.00	15.91	157,859.02
01.04.02	SUMINISTRO, TRANSPORTE Y COLOCACION DE FILTRO DE GRAVA	m3	968.00	130.94	126,749.92
01.04.03	EXTRACCIÓN DE ROCAS CON EXPLOSIVOS PARA ENROCADO	m3	15,851.00	38.74	614,067.74
01.04.04	SELECCIÓN Y ACOPIO DE ROCAS	m3	15,851.00	16.45	260,748.95
01.04.05	CARGUÍO Y TRANSPORTE DE ROCAS	m3	15,851.00	76.76	1,216,722.76
01.04.06	ACOMODO DE ROCAS EN UÑA DE ENROCADO	m3	7,260.00	19.53	141,787.80
01.04.07	ACOMODO DE ROCAS EN TALUD DE ENROCADO	m3	5,420.80	20.93	113,457.34
<b>1.05</b>	<b>FLETE TERRESTRE</b>				<b>10,000.00</b>
01.05.01	FLETE TERRESTRE	glb	1.00	10,000.00	10,000.00

<b>COSTO DIRECTO</b>	<b>3,436,912.72</b>
GASTOS GENERALES (10%CD)	343,691.27
UTILIDAD (10%CD)	343,691.27
<b>SUB TOTAL</b>	<b>4,124,295.26</b>
IGV (18%)	742,373.15
<b>TOTAL</b>	<b>4,866,668.41</b>
SUPERVISIÓN (3%CD)	103,107.38
SEGUIMIENTO Y MONITOREO (1%CD)	34,369.13
FICHA DEFINITIVA	15,000.00
<b>PRESUPUESTO TOTAL REFERENCIAL</b>	<b>5,019,144.91</b>

**SON : CINCO MILLONES DIECINUEVE MIL CIENTO CUARENTA Y CUATRO CON 91/100 SOLES**

**NOTA: EL PRESUPUESTO ES REFERENCIAL, DEBIENDO SER LA FICHA TECNICA DEFINITIVA LA QUE ESTABLEZCA EL PRESUPUESTO FINAL DE LA ACTIVIDAD U OBRA**

### PLANILLA GENERAL DE METRADOS REFERENCIAL DE LA PROPUESTA TECNICA

**Actividad:** LIMPIEZA, DESCOLMATACIÓN Y CONFORMACIÓN DE DIQUE CON ENROCADO EN LA MARGEN DERECHA DEL RIO CASCASEN, SECTOR PEDRO GALVEZ, DISTRITO DE PEDRO GALVEZ, PROVINCIA DE SAN MARCOS, DEPARTAMENTO DE CAJAMARCA

**Ubicación:** SECTOR PEDRO GALVEZ, DISTRITO DE PEDRO GALVEZ, PROVINCIA DE SAN MARCOS, DEPARTAMENTO DE CAJAMARCA

**Fecha :** 21/08/2024

Item	Descripción	Unid.	Nro veces	Dimensiones			Parcial	Total
				Largo	Ancho	Altura		
<b>1.00</b>	<b>LIMPIEZA, DESCOLMATACIÓN (1425.00 M) Y CONFORMACIÓN DE DIQUE C/ENROCADO, L = 1210.00 m</b>							
<b>1.01</b>	<b>OBRAS PROVISIONALES</b>							
01.01.01	CASETA DE GUARDIANIA Y ALMACEN	m2	1.00	3.00	5.00		15.00	15.00
01.01.02	CARTEL INFORMATIVO DE LA ACTIVIDAD 3.60 x 4.80 m	Und.	1.00				1.00	1.00
<b>1.02</b>	<b>OBRAS PRELIMINARES</b>							
01.02.01	MOVILIZACIÓN Y DESMOVILIZACIÓN MAQUINARIA PESADA	vje	2.00				2.00	2.00
01.02.02	MANTENIMIENTO Y/O HABILITACION DE VIAS DE ACCESO	Km	1.00	0.30			0.30	0.30
01.02.03	RAMPA DE INGRESO Y SALIDA A LA ZONA DE TRABAJO	m3		15.00	4.00	4.00	240.00	240.00
01.02.04	TRAZO Y REPLANTEO	Km	1.00					2.64
	LIMPIEZA Y DESCOLMATACION		1.00	1.43				
	DIQUE ENROCADO		1.00	1.21				
01.02.05	CONTROL TOPOGRAFICO	Km	1.00					2.64
	LIMPIEZA Y DESCOLMATACION			1.43				
	DIQUE ENROCADO			1.21				
01.02.06	DESVÍO DEL RÍO	M	1.00	200.00			200.00	200.00
<b>1.03</b>	<b>MOVIMIENTO DE TIERRAS</b>							
01.03.01	LIMPIEZA Y DESCOLMATACIÓN DEL CAUCE	m3	1.00	1,425.00	30.00	0.80	34,200.00	34,200.00
01.03.02	CONFORMACIÓN DE DIQUE CON MATERIAL PROPIO	m3	2.00	1,425.00	4.00	3.00	34,200.00	34,200.00
					area			
01.03.03	EXCAVACIÓN PARA UÑA DE ENROCADO	m3	1.00	1,210.00	7.50		9,075.00	9,075.00
01.03.04	PERFILADO Y REFINE EN TALUD DE DIQUE	m2	2.00	1,425.00		7.21	20,551.64	20,551.64
						esponj		
01.03.05	ELIMINACIÓN DE MATERIAL EXCEDENTE	m3	1.00	9,075.00		1.15	10,436.25	10,436.25
<b>1.04</b>	<b>PROTECCIÓN CON ENROCADO</b>							
01.04.01	SUMINISTRO, TRANSPORTE E INSTALACION DE GEOTEXTIL NO TEJIDO	m2	1.00	1,210.00	8.20		9,922.00	9,922.00
01.04.02	SUMINISTRO, TRANSPORTE Y COLOCACION DE FILTRO DE GRAVA	m3	1.00	1,210.00	0.80		968.00	968.00
01.04.03	EXTRACCIÓN DE ROCAS	m3			area			15,851.00
	Extracción de rocas para talud		1.00	1,210.00	5.60		6,776.00	
	Extracción de rocas para uña		1.00	1,210.00	7.50		9,075.00	
01.04.04	SELECCIÓN Y ACOPIO DE ROCAS	m3						15,851.00
	Selección y acopio de rocas para talud		1.00	1,210.00	5.60		6,776.00	
	Selección y acopio de rocas para uña		1.00	1,210.00	7.50		9,075.00	
01.04.05	CARGUÍO Y TRANSPORTE DE ROCAS	m3						15,851.00
	Carguío y transporte de rocas para talud		1.00	1,210.00	5.60		6,776.00	
	Carguío y transporte de rocas para uña		1.00	1,210.00	7.50		9,075.00	
01.04.06	ACOMODO DE ROCAS EN UÑA DE ENROCADO	m3						7,260.00
	Acomodo de rocas para uña de enrocado		1.00	1,210.00	7.50		7,260.00	
01.04.07	ACOMODO DE ROCAS EN TALUD DE ENROCADO	m3						5,420.80
	Acomodo de rocas para talud de enrocado		1.00	1,210.00	5.60		5,420.80	
<b>1.05</b>	<b>FLETE TERRESTRE</b>							
01.05.01	FLETE TERRESTRE	glb	1.00				1.00	1.00



### ESQUEMA DE LA PROPUESTA TECNICA

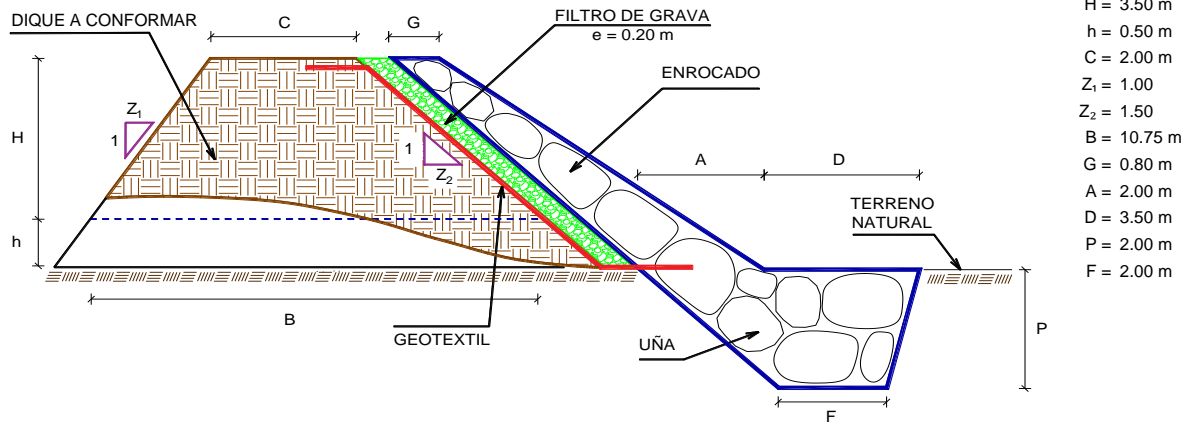

% de vacios en el enrocado = 20%

NOTA: LOS METRADOS SON REFERENCIALES, DEBIENDO SER LA FICHA TECNICA DEFINITIVA LA QUE ESTABLEZCA LOS VALORES FINALES, DE ACUERDO AL PLANTEAMIENTO ESTRUCTURAL

### ANALISIS DE COSTOS UNITARIOS REFERENCIAL DE LA PROPUESTA TECNICA

**Presupuesto:** LIMPIEZA, DESCOLMATACIÓN Y CONFORMACIÓN DE DIQUE CON ENROCADO EN LA MARGEN DERECHA DEL RIO CASCASEN, SECTOR PEDRO GALVEZ, DISTRITO DE PEDRO GALVEZ. PROVINCIA DE SAN MARCOS. DEPARTAMENTO DE CAJAMARCA

**Fecha:** 21/08/2024

Partida	01.01 CASETA DE GUARDIANIA Y/O ALMACEN					
Rendimiento	m2/DIA	20.0000	EQ. 20.0000	Costo unitario directo por : m2		90.55
Código	Descripción Recurso	Unidad	Cuadrilla	Cantidad	Precio S/.	Parcial S/.
<b>Mano de Obra</b>						
0101010003	OPERARIO	hh	1.0000	0.4000	27.49	11.00
0101010004	OFICIAL	hh	1.0000	0.4000	21.61	8.64
0101010005	PEON	hh	1.0000	0.4000	19.56	7.82
						27.46
<b>Materiales</b>						
02041200010005	CLAVOS PARA MADERA CON CABEZA D	kg		0.2500	7.27	1.82
0204180008	CALAMINA GALVANIZADA e=0.14 mm	m2		0.8000	6.90	5.52
0231010001	MADERA TORNILLO	p2		6.0000	7.00	42.00
02310500010007	TRIPLAY LUPUNA E= 6 mm	m2		0.7500	17.24	12.93
						62.27
<b>Equipos</b>						
0301010006	HERRAMIENTAS MANUALES	%mo		3.0000	27.46	0.82
						0.82

Partida	01.02 CARTEL DE IDENTIFICACION DE ACTIVIDAD					
Rendimiento	und/DIA	1.0000	EQ. 1.0000	Costo unitario directo por : und		1,707.41
Código	Descripción Recurso	Unidad	Cuadrilla	Cantidad	Precio S/.	Parcial S/.
<b>Mano de Obra</b>						
0101010003	OPERARIO	hh	1.0000	8.0000	27.49	219.92
0101010005	PEON	hh	2.0000	16.0000	19.56	312.96
						532.88
<b>Materiales</b>						
				0		
02041200010009	CLAVOS PARA MADERA CON CABEZA D	kg		2.0000	7.27	14.54
0207030001	HORMIGON	m3		0.4800	40.00	19.20
0213010001	CEMENTO PORTLAND TIPO I (42.5 kg)	bol		1.2000	29.00	34.80
0231010001	MADERA TORNILLO	p2		70.0000	7.00	490.00
02901500260004	GIGANTOGRAFIA SEGUN DISEÑO	und		1.0000	600.00	600.00
						1,158.54
<b>Equipos</b>						
0301010006	HERRAMIENTAS MANUALES	%mo		3.0000	532.88	15.99
						15.99



Partida	<b>02.01</b>		<b>MOVILIZACION Y DESMOVILIZACION DE MAQUINARIAS Y EQUIPOS</b>			
Rendimiento	<b>glb/DIA</b>	<b>1.0000</b>	EQ. <b>1.0000</b>	Costo unitario directo por : glb		<b>8,596.80</b>
<b>Código</b>	<b>Descripción Recurso</b>	<b>Unidad</b>	<b>Cuadrilla</b>	<b>Cantidad</b>	<b>Precio S/.</b>	<b>Parcial S/.</b>
<b>Mano de Obra</b>						
0101010005	PEON	hh	6.0000	48.0000	19.56	938.88
						<b>938.88</b>
<b>Equipos</b>						
0301010006	HERRAMIENTAS MANUALES	%mo		3.0000	938.88	28.17
03012200010003	CAMION PLATAFORMA 4 x 2 300 HP 19 tn hm		0.7500	6.0000	347.15	2,082.90
0301220011	CAMION SEMI TRAYLER 6 x4 330 HP 35 T hm		1.8750	15.0000	369.79	5,546.85
						<b>7,657.92</b>

Partida	<b>02.02</b>		<b>HABILITACION DE CAMINO DE ACCESO</b>			
Rendimiento	<b>km/DIA</b>	<b>0.8000</b>	EQ. <b>0.8000</b>	Costo unitario directo por : km		<b>6,777.50</b>
<b>Código</b>	<b>Descripción Recurso</b>	<b>Unidad</b>	<b>Cuadrilla</b>	<b>Cantidad</b>	<b>Precio S/.</b>	<b>Parcial S/.</b>
<b>Mano de Obra</b>						
0101010004	OFICIAL	hh	1.0000	10.0000	21.61	216.10
0101010005	PEON	hh	1.0000	10.0000	19.56	195.60
						<b>411.70</b>
<b>Equipos</b>						
03011800020002	TRACTOR DE ORUGAS DE 300-330 HP	hm	1.0000	10.0000	636.58	6,365.80
						<b>6,365.80</b>

Partida	<b>02.03</b>		<b>RAMPAS DE ACCESO A LA ACTIVIDAD</b>			
Rendimiento	<b>m3/DIA</b>	<b>1,000.0000</b>	EQ. <b>1,000.0000</b>	Costo unitario directo por : m3		<b>5.28</b>
<b>Código</b>	<b>Descripción Recurso</b>	<b>Unidad</b>	<b>Cuadrilla</b>	<b>Cantidad</b>	<b>Precio S/.</b>	<b>Parcial S/.</b>
<b>Mano de Obra</b>						
0101010005	PEON	hh	1.0000	0.0080	19.56	0.16
0101010010	OFICIAL (CONTROLADOR)	hh	0.1000	0.0008	21.61	0.02
						<b>0.18</b>
<b>Equipos</b>						
0301010006	HERRAMIENTAS MANUALES	%mo		3.0000	0.18	0.01
03011800020002	TRACTOR DE ORUGAS DE 300-330 HP	hm	1.0000	0.0080	636.58	5.09
						<b>5.10</b>

Partida	<b>02.04</b>		<b>TRAZO Y REPLANTEO</b>			
Rendimiento	<b>km/DIA</b>	<b>0.5000</b>	EQ. <b>0.5000</b>	Costo unitario directo por : km		<b>1,775.66</b>
<b>Código</b>	<b>Descripción Recurso</b>	<b>Unidad</b>	<b>Cuadrilla</b>	<b>Cantidad</b>	<b>Precio S/.</b>	<b>Parcial S/.</b>
<b>Mano de Obra</b>						
0101010003	OPERARIO	hh	0.1000	1.6000	27.49	43.98
0101010005	PEON	hh	0.5000	8.0000	19.56	156.48
0101030000	TOPOGRAFO	hh	1.0000	16.0000	28.53	456.48
01010300030003	AYUDANTE DE TOPOGRAFIA	hh	0.5000	8.0000	21.61	172.88
						<b>829.82</b>





Materiales						
02040300010043	FIERRO 3/8"	var		0.5000	22.30	11.15
0213010001	CEMENTO PORTLAND TIPO I (42.5 kg)	bol		3.6000	29.00	104.40
02130300010003	YESO BOLSA 25 kg	bol		3.0000	20.00	60.00
0231040001	ESTACAS DE MADERA	und		50.0000	4.65	232.50
0240020001	PINTURA ESMALTE	gal		0.3500	60.17	21.06
						<b>429.11</b>
Equipos						
0301000014	MIRAS	día	2.0000	4.0000	17.36	69.44
0301000015	JALONES	día	4.0000	8.0000	14.96	119.68
0301000022	ESTACION TOTAL	he	1.0000	16.0000	18.92	302.72
0301010006	HERRAMIENTAS MANUALES	%mo		3.0000	829.82	24.89
						<b>516.73</b>

Partida	<b>02.05</b>	<b>CONTROL TOPOGRAFICO</b>				
Rendimiento	<b>km/DIA</b>	<b>0.2000</b>	<b>EQ. 0.2000</b>	Costo unitario directo por : km		<b>2,656.73</b>
Código	Descripción Recurso	Unidad	Cuadrilla	Cantidad	Precio S/.	Parcial S/.
Mano de Obra						
0101010004	OFICIAL	hh	0.1000	4.0000	21.61	86.44
0101010005	PEON	hh	0.5000	20.0000	19.56	391.20
0101030000	TOPOGRAFO	hh	1.0000	40.0000	28.53	1,141.20
01010300030003	AYUDANTE DE TOPOGRAFIA	hh	0.2500	10.0000	21.61	216.10
						<b>1,834.94</b>
Materiales						
02130300010003	YESO BOLSA 25 kg	bol		3.0000	20.00	60.00
0231040001	ESTACAS DE MADERA	und		50.0000	4.65	232.50
0240020001	PINTURA ESMALTE	gal		0.2500	60.17	15.04
						<b>307.54</b>
Equipos						
0301000023	NIVEL TOPOGRAFICO	hm	1.0000	40.0000	11.48	459.20
0301010006	HERRAMIENTAS MANUALES	%mo		3.0000	1,834.94	55.05
						<b>514.25</b>

Partida	<b>02.06</b>	<b>DESVIO DE CAUCE DE RIO</b>				
Rendimiento	<b>m/DIA</b>	<b>320.0000</b>	<b>EQ. 320.0000</b>	Costo unitario directo por : m		<b>17.91</b>
Código	Descripción Recurso	Unidad	Cuadrilla	Cantidad	Precio S/.	Parcial S/.
Mano de Obra						
0101010003	OPERARIO	hh	1.0000	0.0250	27.49	0.69
0101010004	OFICIAL	hh	0.5000	0.0125	21.61	0.27
0101010005	PEON	hh	2.0000	0.0500	19.56	0.98
						<b>1.94</b>
Equipos						
0301010006	HERRAMIENTAS MANUALES	%mo		3.0000	1.94	0.06
03011800020002	TRACTOR DE ORUGAS DE 300-330 HP	hm	1.0000	0.0250	636.58	15.91
						<b>15.97</b>



Partida	03.01	LIMPIEZA Y DESCOLMATACIÓN DE CAUCE DE RIO				
Rendimiento	m3/DIA	850.0000	EQ. 850.0000	Costo unitario directo por : m3		6.43
<b>Código</b>	<b>Descripción Recurso</b>	<b>Unidad</b>	<b>Cuadrilla</b>	<b>Cantidad</b>	<b>Precio S/.</b>	<b>Parcial S/.</b>
<b>Mano de Obra</b>						
0101010003	OPERARIO	hh	1.0000	0.0094	27.49	0.26
0101010005	PEON	hh	1.0000	0.0094	19.56	0.18
						<b>0.44</b>
<b>Equipos</b>						
0301010006	HERRAMIENTAS MANUALES	%mo		3.0000	0.44	0.01
03011800020002	TRACTOR DE ORUGAS DE 300-330 HP	hm	1.0000	0.0094	636.58	5.98
						<b>5.99</b>

Partida	03.02	CONFORMACION DE DIQUE SECO C/ MAQUINARIA CON MATERIAL PROPIO				
Rendimiento	m3/DIA	810.0000	EQ. 810.0000	Costo unitario directo por : m3		6.71
<b>Código</b>	<b>Descripción Recurso</b>	<b>Unidad</b>	<b>Cuadrilla</b>	<b>Cantidad</b>	<b>Precio S/.</b>	<b>Parcial S/.</b>
<b>Mano de Obra</b>						
0101010005	PEON	hh	1.0000	0.0099	19.56	0.19
0101010010	OFICIAL (CONTROLADOR)	hh	1.0000	0.0099	21.61	0.21
						<b>0.40</b>
<b>Equipos</b>						
0301010006	HERRAMIENTAS MANUALES	%mo		3.0000	0.40	0.01
03011800020002	TRACTOR DE ORUGAS DE 300-330 HP	hm	1.0000	0.0099	636.58	6.30
						<b>6.31</b>

Partida	03.03	EXCAVACION DE UÑA PARA DIQUE				
Rendimiento	m3/DIA	350.0000	EQ. 350.0000	Costo unitario directo por : m3		11.33
<b>Código</b>	<b>Descripción Recurso</b>	<b>Unidad</b>	<b>Cuadrilla</b>	<b>Cantidad</b>	<b>Precio S/.</b>	<b>Parcial S/.</b>
<b>Mano de Obra</b>						
0101010004	OFICIAL	hh	1.0000	0.0229	21.61	0.49
0101010005	PEON	hh	1.0000	0.0229	19.56	0.45
						<b>0.94</b>
<b>Equipos</b>						
0301010006	HERRAMIENTAS MANUALES	%mo		5.0000	0.94	0.05
03011700010007	EXCAVADORA SOBRE ORUGAS 170 - 25l	hm	1.0000	0.0229	451.50	10.34
						<b>10.39</b>

**PERÚ****Ministerio  
de Desarrollo Agrario  
y Riego**

Partida	<b>03.04</b>		<b>PERFILADO Y REFINE EN TALUD DE DIQUE</b>			
Rendimiento	<b>m2/DIA</b>	<b>1,200.0000</b>	<b>EQ. 1,200.0000</b>		Costo unitario directo por : m2	<b>3.44</b>
<b>Código</b>	<b>Descripción Recurso</b>	<b>Unidad</b>	<b>Cuadrilla</b>	<b>Cantidad</b>	<b>Precio S/.</b>	<b>Parcial S/.</b>
<b>Mano de Obra</b>						
0101010004	OFICIAL	hh	1.0000	0.0067	21.61	0.14
0101010005	PEON	hh	2.0000	0.0133	19.56	0.26
						<b>0.40</b>
<b>Equipos</b>						
0301010006	HERRAMIENTAS MANUALES	% mo		3.0000	0.40	0.01
03011700010007	EXCAVADORA SOBRE ORUGAS 170 - 25l hm		1.0000	0.0067	451.50	3.03
						<b>3.04</b>

Partida	<b>03.05</b>		<b>ELIMINACION DE MATERIAL EXCEDENTE D=5 km</b>			
Rendimiento	<b>m3/DIA</b>	<b>1,200.0000</b>	<b>EQ. 1,200.0000</b>		Costo unitario directo por : m3	<b>12.82</b>
<b>Código</b>	<b>Descripción Recurso</b>	<b>Unidad</b>	<b>Cuadrilla</b>	<b>Cantidad</b>	<b>Precio S/.</b>	<b>Parcial S/.</b>
<b>Mano de Obra</b>						
0101010005	PEON	hh	1.0000	0.0067	19.56	0.13
0101010010	OFICIAL (CONTROLADOR)	hh	0.1000	0.0007	21.61	0.02
						<b>0.15</b>
<b>Equipos</b>						
03011600010005	CARGADOR SOBRE LLANTAS DE 200 - 2l hm		1.0000	0.0067	346.26	2.32
0301220010	CAMION VOLQUETE 6 x 4 330HP15 M3	hm	4.0000	0.0267	387.56	10.35
						<b>12.67</b>

Partida	<b>04.01</b>		<b>GEOTEXTIL NO TEJIDO DE 400 GR/M2 (INCLUYE SUMINISTRO E INSTALACION)</b>			
Rendimiento	<b>m2/DIA</b>	<b>400.0000</b>	<b>EQ. 400.0000</b>		Costo unitario directo por : m2	<b>15.91</b>
<b>Código</b>	<b>Descripción Recurso</b>	<b>Unidad</b>	<b>Cuadrilla</b>	<b>Cantidad</b>	<b>Precio S/.</b>	<b>Parcial S/.</b>
<b>Mano de Obra</b>						
0101010003	OPERARIO	hh	1.0000	0.0200	27.49	0.55
0101010004	OFICIAL	hh	1.0000	0.0200	21.61	0.43
0101010005	PEON	hh	4.0000	0.0800	19.56	1.56
						<b>2.54</b>
<b>Materiales</b>						
0210020009	GEOTEXTIL NO TEJIDO MACTEX MT200	m2		1.0500	12.66	13.29
						<b>13.29</b>
<b>Equipos</b>						
0301010006	HERRAMIENTAS MANUALES	% mo		3.0000	2.54	0.08
						<b>0.08</b>



**PERÚ****Ministerio  
de Desarrollo Agrario  
y Riego****Autoridad Nacional del Agua**

Partida	<b>04.02</b>	<b>SUMINISTRO, TRANSPORTE Y COLOCACION DE FILTRO DE GRAVA</b>				
Rendimiento	<b>m3/DIA</b>	<b>250.0000</b>	<b>EQ. 250.0000</b>	<b>Costo unitario directo por : m3</b>		<b>130.94</b>
<b>Código</b>	<b>Descripción Recurso</b>	<b>Unidad</b>	<b>Cuadrilla</b>	<b>Cantidad</b>	<b>Precio S/.</b>	<b>Parcial S/.</b>
<b>Mano de Obra</b>						
0101010005	PEON	hh	62.5000	2.0000	19.56	39.12
0101010010	OFICIAL (CONTROLADOR)	hh	3.1250	0.1000	21.61	2.16
						<b>41.28</b>
<b>Materiales</b>						
0207010012	GRAVA SELECCIONADA 2-6 MM3	m3		1.1000	76.27	83.90
						<b>83.90</b>
<b>Equipos</b>						
0301010006	HERRAMIENTAS MANUALES	%mo		3.0000	41.28	1.24
03011700010007	EXCAVADORA SOBRE ORUGAS 170 - 25l hm		0.3125	0.0100	451.50	4.52
						<b>5.76</b>

Partida	<b>04.03</b>	<b>EXTRACCION DE ROCA C/EXPLOSIVOS</b>				
Rendimiento	<b>m3/DIA</b>	<b>200.0000</b>	<b>EQ. 200.0000</b>	<b>Costo unitario directo por : m3</b>		<b>38.74</b>
<b>Código</b>	<b>Descripción Recurso</b>	<b>Unidad</b>	<b>Cuadrilla</b>	<b>Cantidad</b>	<b>Precio S/.</b>	<b>Parcial S/.</b>
<b>Mano de Obra</b>						
0101010007	PERFORISTA	hh	2.0000	0.0800	29.50	2.36
0101010010	OFICIAL (CONTROLADOR)	hh	1.0000	0.0400	21.61	0.86
0101010011	AYUDANTE DE PERFORISTA	hh	2.0000	0.0800	21.61	1.73
01020100000013	TECNICO (AUTORIZADO x DISCAMEC)	hh	1.0000	0.0400	29.50	1.18
						<b>6.13</b>
<b>Materiales</b>						
0255100001	DINAMITA AL 65%	kg		0.2500	4.50	1.13
0255100009	MECHA L DE SEGURIDAD IMPERMEABLE	m		1.0000	15.00	15.00
0255100010	FULMINANTE	und		1.0000	4.00	4.00
0290230059	BARRENO DE 7/8" x 5 HP	und		0.0170	82.00	1.39
						<b>21.52</b>
<b>Equipos</b>						
0301010006	HERRAMIENTAS MANUALES	%mo		5.0000	6.13	0.31
03011400020002	MARTILLO NEUMATICO DE 29 kg	hm	2.0000	0.0800	6.04	0.48
03011400060005	COMPRESORA NEUMATICA 196 HP 600 - hm		1.0000	0.0400	257.61	10.30
						<b>11.09</b>

Profesional de la A  
la ficha técn

Administrador de La  
Administración Local Del Agua

Profesional Des Director de La Autoridad  
Por La AA/ Administrativa Del Agua

**PERÚ****Ministerio  
de Desarrollo Agrario  
y Riego**

Partida	<b>04.04</b>	<b>SELECCION Y ACOPIO DE ROCA EN CANTERA</b>				
Rendimiento	<b>m3/DIA</b>	<b>250.0000</b>	<b>EQ. 250.0000</b>		Costo unitario directo por : m3	<b>16.45</b>
<b>Código</b>	<b>Descripción Recurso</b>	<b>Unidad</b>	<b>Cuadrilla</b>	<b>Cantidad</b>	<b>Precio S/.</b>	<b>Parcial S/.</b>
	<b>Mano de Obra</b>					
0101010004	OFICIAL	hh	1.0000	0.0320	21.61	0.69
0101010005	PEON	hh	2.0000	0.0640	19.56	1.25
						<b>1.94</b>
	<b>Equipos</b>					
0301010006	HERRAMIENTAS MANUALES	%mo		3.0000	1.94	0.06
03011700010007	EXCAVADORA SOBRE ORUGAS 170 - 25l hm		1.0000	0.0320	451.50	14.45
						<b>14.51</b>

Partida	<b>04.05</b>	<b>CARGUIO Y TRANSPORTE DE ROCA DIST. 16 km</b>				
Rendimiento	<b>m3/DIA</b>	<b>200.0000</b>	<b>EQ. 200.0000</b>		Costo unitario directo por : m3	<b>76.76</b>
<b>Código</b>	<b>Descripción Recurso</b>	<b>Unidad</b>	<b>Cuadrilla</b>	<b>Cantidad</b>	<b>Precio S/.</b>	<b>Parcial S/.</b>
	<b>Mano de Obra</b>					
0101010004	OFICIAL	hh	1.0000	0.0400	21.61	0.86
						<b>0.86</b>
	<b>Equipos</b>					
0301010006	HERRAMIENTAS MANUALES	%mo		5.0000	0.86	0.04
03011600010005	CARGADOR SOBRE LLANTAS DE 200 - 2l hm		1.0000	0.0400	346.26	13.85
0301220010	CAMION VOLQUETE 6 x 4 330HP15 M3	hm	4.0000	0.1600	387.56	62.01
						<b>75.90</b>

Partida	<b>04.06</b>	<b>ACOMODO DE ROCA SOBRE UÑA</b>				
Rendimiento	<b>m3/DIA</b>	<b>300.0000</b>	<b>EQ. 300.0000</b>		Costo unitario directo por : m3	<b>19.53</b>
<b>Código</b>	<b>Descripción Recurso</b>	<b>Unidad</b>	<b>Cuadrilla</b>	<b>Cantidad</b>	<b>Precio S/.</b>	<b>Parcial S/.</b>
	<b>Mano de Obra</b>					
0101010005	PEON	hh	4.0000	0.1067	19.56	2.09
0101010010	OFICIAL (CONTROLADOR)	hh	1.0000	0.0267	21.61	0.58
						<b>2.67</b>
	<b>Equipos</b>					
0301010006	HERRAMIENTAS MANUALES	%mo		3.0000	2.67	0.08
03011700010006	EXCAVADORA SOBRE ORUGAS 325 HP	hm	1.0000	0.0267	628.63	16.78
						<b>16.86</b>

Profesional de la A  
la ficha técn

Administrador de La  
Administración Local Del Agua

Profesional Des Director de La Autoridad  
Por La AA/ Administrativa Del Agua

**PERÚ****Ministerio  
de Desarrollo Agrario  
y Riego**

Partida	<b>04.07</b>	<b>ACOMODO DE ROCA SOBRE TALUD DE DIQUE</b>				
Rendimiento	<b>m3/DIA</b>	<b>280.0000</b>	<b>EQ. 280.0000</b>		Costo unitario directo por : m3	<b>20.93</b>
<b>Código</b>	<b>Descripción Recurso</b>	<b>Unidad</b>	<b>Cuadrilla</b>	<b>Cantidad</b>	<b>Precio S/.</b>	<b>Parcial S/.</b>
<b>Mano de Obra</b>						
0101010005	PEON	hh	4.0000	0.1143	19.56	2.24
0101010010	OFICIAL (CONTROLADOR)	hh	1.0000	0.0286	21.61	0.62
						<b>2.86</b>
<b>Equipos</b>						
0301010006	HERRAMIENTAS MANUALES	% mo		3.0000	2.86	0.09
03011700010006	EXCAVADORA SOBRE ORUGAS 325 HP	hm	1.0000	0.0286	628.63	17.98
						<b>18.07</b>

Partida	<b>05.01</b>	<b>FLETE TERRESTRE</b>				
Rendimiento	<b>glb/DIA</b>	<b>EQ.</b>		Costo unitario directo por : glb		<b>10,000.00</b>
<b>Código</b>	<b>Descripción Recurso</b>	<b>Unidad</b>	<b>Cuadrilla</b>	<b>Cantidad</b>	<b>Precio S/.</b>	<b>Parcial S/.</b>
<b>Materiales</b>						
0203020002	FLETE TERRESTRE	glb		1.0000	10,000.00	10,000.00
						<b>10,000.00</b>

**NOTA: LOS ANALISIS DE COSTOS UNITARIOS SON REFERENCIALES, DEBIENDO SER LA FICHA TECNICA DEFINITIVA LA QUE DETERMINE LOS COSTOS UNITARIOS FINALES**

Profesional de la A  
la ficha técn

Administrador de La  
Administración Local Del Agua

Profesional Des Director de La Autoridad  
Por La AA/ Administrativa Del Agua



**PERÚ****Ministerio  
de Desarrollo Agrario  
y Riego****RELACION DE INSUMOS REFERENCIAL DE LA PROPUESTA TECNICA****LIMPIEZA, DESCOLMATACIÓN Y CONFORMACIÓN DE DIQUE CON ENROCADO EN LA  
MARGEN DERECHA DEL RIO CASCASEN, SECTOR PEDRO GALVEZ, DISTRITO DE  
PEDRO GALVEZ PROVINCIA DE SAN MARCOS DEPARTAMENTO DE CAJAMARCA**

SECTOR PEDRO GALVEZ, DISTRITO DE PEDRO GALVEZ, PROVINCIA DE SAN MARCOS, DEPARTAMENTO DE CAJAMARCA

Recurso	Unidad	Cantidad	Precio S/.	Parcial S/.
<b>MANO DE OBRA</b>				
OPERARIO	hh	543.1440	27.49	14,931.03
OFICIAL	hh	1,610.6925	21.61	34,807.06
PEON	hh	6,673.5634	19.56	130,534.90
PERFORISTA	hh	1,268.0800	29.50	37,408.36
OFICIAL (CONTROLADOR)	hh	1,420.6466	21.61	30,700.17
AYUDANTE DE PERFORISTA	hh	1,268.0800	21.61	27,403.21
TOPOGRAFO	hh	147.8400	28.53	4,217.88
AYUDANTE DE TOPOGRAFIA	hh	47.5197	21.61	1,026.90
TECNICO (AUTORIZADO x DISCAMEC)	hh	634.0400	29.50	18,704.18
				<b>299,733.69</b>
<b>MATERIALES</b>				
FLETE TERRESTRE	glb	1.0000	10,000.00	10,000.00
FIERRO 3/8"	var	1.3200	22.30	29.44
CLAVOS PARA MADERA CON CABEZA DE 3"	kg	3.7500	7.27	27.26
CLAVOS PARA MADERA CON CABEZA DE 2" A 4"	kg	2.0000	7.27	14.54
CALAMINA GALVANIZADA e=0.14 mm	m2	12.0000	6.90	82.80
GRAVA SELECCIONADA 2-6 MM3	m3	1,064.8000	76.27	81,212.30
HORMIGON	m3	0.4800	40.00	19.20
GEOTEXTIL NO TEJIDO MACTEX MT200	m2	10,418.1000	12.66	131,893.15
CEMENTO PORTLAND TIPO I (42.5 kg)	bol	10.7040	29.00	310.42
YESO BOLSA 25 kg	bol	15.8400	20.00	316.80

Profesional de la  
la ficha técAdministrador de La  
Administración Local Del AguaProfesional De Director de La Autoridad  
Por La A/ Administrativa Del Agua

**PERÚ****Ministerio  
de Desarrollo Agrario  
y Riego**

MADERA TORNILLO	p2	160.0000	7.00	1,120.00
ESTACAS DE MADERA	und	264.0000	4.65	1,227.60
TRIPLAY LUPUNA E= 6 mm	m2	11.2500	17.24	193.95
PINTURA ESMALTE	gal	1.5840	60.17	95.31
DINAMITA AL 65%	kg	3,962.7500	4.50	17,832.38
MECHA L DE SEGURIDAD IMPERMEABLE BLANCA	m	15,851.0000	15.00	237,765.00
FULMINANTE	und	15,851.0000	4.00	63,404.00
GIGANTOGRAFIA SEGUN DISEÑO	und	1.0000	600.00	600.00
BARRENO DE 7/8" x 5 HP	und	269.4670	82.00	22,096.29
				<b>568,240.44</b>

**EQUIPOS**

MIRAS	día	10.5600	17.36	183.32
JALONES	día	21.1200	14.96	315.96
ESTACION TOTAL	he	42.2400	18.92	799.18
NIVEL TOPOGRAFICO	hm	105.6000	11.48	1,212.29
HERRAMIENTAS MANUALES	% mo			11,309.39
MARTILLO NEUMATICO DE 29 kg	hm	1,268.0800	6.04	7,659.20
COMPRESORA NEUMATICA 196 HP 600 - 690 PCM	hm	634.0400	257.61	163,335.04
CARGADOR SOBRE LLANTAS DE 200 - 250 HP 4. yd3	hm	703.9629	346.26	243,754.19
EXCAVADORA SOBRE ORUGAS 325 HP	hm	343.7289	628.63	216,078.30
EXCAVADORA SOBRE ORUGAS 170 - 250 HP 1	hm	724.7295	451.50	327,215.37
RETROEXCAVADORA SOBRE LLANTAS 58 HP 1/2 y3	hm	411.0328	139.15	57,195.21
TRACTOR DE ORUGAS DE 300-330 HP	hm	681.3200	636.58	433,714.69
CAMION PLATAFORMA 4 x 2 300 HP 19 tn	hm	12.0000	347.15	4,165.80
CAMION VOLQUETE 6 x 4 330HP15 M3	hm	2,814.8079	387.56	1,090,906.95
CAMION SEMI TRAYLER 6 x4 330 HP 35 TN	hm	30.0000	369.79	11,093.70
				<b>2,568,938.59</b>

<b>Total</b>	<b>S/.</b>	<b>3,436,912.72</b>
--------------	------------	---------------------

**NOTA: LOS INSUMOS SON REFERENCIALES, DEBIENDO SER LA FICHA TECNICA DEFINITIVA LA QUE ESTABLEZCA LOS PRECIOS REALES**

Profesional de la  
la ficha téc

Administrador de La  
Administración Local Del Agua

Profesional De Director de La Autoridad  
Por La A/ Administrativa Del Agua



### CRONOGRAMA REFERENCIAL DE LA PROPUESTA TECNICA

Actividad

**LIMPIEZA, DESCOLMATACIÓN Y CONFORMACIÓN DE DIQUE CON ENROCADO EN LA MARGEN DERECHA DEL RIO CASCASEN, SECTOR PEDRO GALVEZ, DISTRITO DE PEDRO GALVEZ, PROVINCIA DE SAN MARCOS, DEPARTAMENTO DE CAJAMARCA**

Ubicación

SECTOR PEDRO GALVEZ, DISTRITO DE PEDRO GALVEZ, PROVINCIA DE SAN MARCOS, DEPARTAMENTO DE CAJAMARCA

Fecha

21/08/2024

ITEM	ACTIVIDAD	UND.	PLAZO DE EJECUCION				PLAZO DE EJECUCION				PLAZO DE EJECUCION			
			MES 01				MES 02				MES 03			
			I	II	III	IV	I	II	III	IV	I	II	III	IV
1.00	LIMPIEZA, DESCOLMATACIÓN (1425.00 M) Y CONFORMACIÓN DE DIQUE C/ENROCADO, L = 1210.00 m													
1.01	OBRAS PROVISIONALES													
01.01.01	CASETA DE GUARDIANA Y ALMACEN	m2												
01.01.02	CARTEL INFORMATIVO DE LA ACTIVIDAD 3.60 x 4.80 m	Und.												
1.02	OBRAS PRELIMINARES													
01.02.01	MOVILIZACIÓN Y DESMOVILIZACIÓN MAQUINARIA PESADA	vje												
01.02.02	MANTENIMIENTO Y/O HABILITACION DE VIAS DE ACCESO	Km												
01.02.03	RAMPA DE INGRESO Y SALIDA A LA ZONA DE TRABAJO	m3												
01.02.04	TRAZO Y REPLANTEO	Km												
01.02.05	CONTROL TOPOGRAFICO	km												
01.02.06	DESVÍO DEL RÍO	M												
1.03	MOVIMIENTO DE TIERRAS													
01.03.01	LIMPIEZA Y DESCOLMATACIÓN DEL CAUCE	m3												
01.03.02	CONFORMACIÓN DE DIQUE CON MATERIAL PROPIO	m3												
01.03.03	EXCAVACIÓN PARA UÑA DE ENROCADO	m3												
01.03.04	PERFILADO Y REFINE EN TALUD DE DIQUE	m2												
01.03.05	ELIMINACIÓN DE MATERIAL EXCEDENTE	m3												
1.04	PROTECCIÓN CON ENROCADO													
01.04.01	SUMINISTRO, TRANSPORTE E INSTALACION DE GEOTEXTIL NO TEJIDO	m2												
01.04.02	SUMINISTRO, TRANSPORTE Y COLOCACION DE FILTRO DE GRAVA	m3												
01.04.03	EXTRACCIÓN DE ROCAS	m3												
01.04.04	SELECCIÓN Y ACOPIO DE ROCAS	m3												
01.04.05	CARGUÍO Y TRANSPORTE DE ROCAS	m3												
01.04.06	ACOMODO DE ROCAS EN UÑA DE ENROCADO	m3												
01.04.07	ACOMODO DE ROCAS EN TALUD DE ENROCADO	m3												
1.05	FLETE TERRESTRE													
01.05.01	FLETE TERRESTRE	glb												

**CRONOGRAMA DE ACTIVIDADES PARA EL CUMPLIMIENTO DE OBRA**

**PRESUPUESTO** LIMPIEZA, DESCOLMATACIÓN Y CONFORMACIÓN DE DIQUE CON ENROCADO EN LA MARGEN DERECHA DEL RIO CASCASEN, SECTOR PEDRO GALVEZ, DISTRITO DE PEDRO GALVEZ, PROVINCIA DE SAN MARCOS, DEPARTAMENTO DE CAJAMARCA

**FECHA** : DICIEMBRE DE 2023

ITEM	ACTIVIDAD	MES 01				MES 02				MES 03			
		I	II	III	IV	I	II	III	IV	I	II	III	IV
01.01	FORMULACION DE FICHA TECNICA												
01.02	CONTRATACION												
01.03	EJECUCION												
01.04	SEGUIMIENTO												
01.05	LIQUIDACION												



### MAQUINARIA QUE SE EMPLEARÁ EN LA ACTIVIDAD

TIEMPO A LA ACTIVIDAD = 1.00 Hr

TIEMPO A LA CANTERA = 1.50 Hr

TIPO DE MÁQUINA	CANT. (UND)	TIEMPO HORAS (IDA Y VUELTA)
<b>VEHÍCULOS TRANSPORTABLES</b>		
TRACTOR DE ORUGAS DE 140-160 HP	1	2.0
EXCAVADORA SOBRE ORUGAS 170-250 HP, 1.10-2.75 Yd3	1	2.0
<b>CAMION PLATAFORMA 4 X 2 122 HP 8 ton</b>		<b>3.0</b>
<b>VEHÍCULOS AUTO TRANSPORTABLES</b>		
CAMION VOLQUETE DE 15 m3	3	6.0
CAMION CISTERNA 4 X 2 (AGUA) 122 HP 2,000 gl	1	2.0
CARGADOR SOBRE LLANTAS DE 125-155 HP 3 yd3	1	2.0